Powitanie lata w naszej Gminie

Data publikacji: *2009-06-29 11:45:51* ***Data modyfikacji:*** *2009-06-29 11:45:51*

28 czerwca 2009 r. w promieniach słońca na stadionie sportowym w Grzegorzewie odbył się doroczny festyn samorządu Gminy Grzegorzew "Witaj Lato".
W tym roku hasłem przewodnim imprezy była ekologia, a konkretnie gospodarowanie odpadami i recykling. Rozegrano szereg konkursów dla dzieci i dorosłych. Nie zabrakło przeciągania liny, toczenia opon czy wbijania gwoździ. Najmłodsi konkurowali m.in. w konkursie ekologicznym na najlepszy strój ekologiczny, okrzyk ekologiczny, układanie rebusów ekologicznych oraz w konkursie tanecznym.
Podczas festynu zaprezentowano, także pokaz samochodów do zbiórki odpadów w wykonaniu Miejskiego Zakładu Usług Komunalnych z Koła oraz firm Vitro i Eko-serwis. Patronat nad ekologiczną częścią festynu miała firma REKOPOL, specjalizująca się od lat w recyklingu odpadów, którą reprezentowała Pani Agnieszka Fila. Firma ta ufundowała szereg nagród ekologicznych dla uczestników konkursów.
Atrakcją festynu był pokaz nowoczesnego sprzętu bojowego Państwowej Straży Pożarnej z Koła. Uczestnicy festynu dzięki uprzejmości Strażaków mogli podziwiać panoramę Grzegorzewa i okolic z wysokości 25 metrów, gdyż tyle maksymalnie można unieść kosz pojazdu. Przeprowadzono również pokaz ratownictwa medycznego, podczas którego pokazano jak ratuje się poszkodowanych w wypadkach samochodowych oraz jak należy im udzielać pierwszej pomocy medycznej.
Po zmaganiach sportowych, artystycznych i pokazach przyszedł czas na gwiazdę wieczoru. Po raz pierwszy w Grzegorzewie i z wielką pompą koncert dał zespół Mister Dex, który wzbudził aplauz i ogromne zainteresowanie uczestników festynu. Całą imprezę zakończyła zabawa taneczna. Dziękujemy wszystkim mieszkańcom naszej gminy oraz wszystkim przybyłym gościom za wspólną zabawę i szerokie zainteresowanie tematyką ekologiczną. Mamy nadzieje, że tego typu festyny bawiąc uczą i uświadamiają konieczność życia w zgodzie ze środowiskiem i najbliższym otoczeniem.
Szczególne podziękowania składamy dzieciom i młodzieży ze Szkoły Podstawowej i Gimnazjum w Grzegorzewie oraz ich opiekunom za duże zaangażowanie w przeprowadzeniu festynu oraz niespotykaną wyobraźnię ekologiczną.

Konne atrakcje festynu

Pokaz sprzętu do zbiórki odpadów

Konkurs ekologiczny

Nagrody dla najmłodszych

Ekologiczny rebus

Konkurs z jajami

Pokaz ratownictwa medycznego

Póki nie pęknie

Siła samorządu

Z lotu ptaka

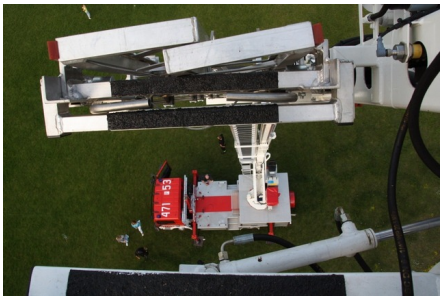

Lęk wysokości

Autografy dla fanów

Mister Dex

Wspólna zabawa

Rywale samorządu - reszta świata